

## CONTRATOS DE TRABAJO REGISTRADOS EN EL MUNICIPIO SEGÚN SEXO Y SECTOR DE ACTIVIDAD ECONÓMICA (AÑO 2012)

Mes	Total	TIPO DE CONTRATO						SECTORES			
		Hombres			Mujeres			AGRICULTURA	INDUSTRIA	CONSTRUCCIÓN	SERVICIOS
		Inic. Indefinido	Inic. Temporal	Convertido Indefinido	Inic. Indefinido	Inic. Temporal	Convertido Indefinido				
Enero	2.771	14	1.216	15	20	1.490	16	861	64	108	1.738
Febrero	2.222	26	1.088	15	22	1.058	13	744	28	179	1.271
Marzo	2.798	25	1.370	17	18	1.343	25	1.034	49	123	1.592
Abril	2.902	37	1.389	12	14	1.434	16	905	53	155	1.789
Mayo	3.831	43	1.985	18	25	1.740	20	1.140	97	177	2.417
Junio	2.893	23	1.581	18	25	1.233	13	916	76	178	1.723
Julio	3.492	40	1.730	17	31	1.654	20	1.208	74	171	2.039
Agosto	3.037	50	1.711	18	15	1.227	16	1.310	56	154	1.517
Septiembre	6.231	70	3.360	13	49	2.716	23	2.627	106	155	3.343
Octubre	7.690	70	3.763	32	22	3.773	30	2.897	157	164	4.472
Noviembre											
Diciembre											

Contratos de trabajo registrados

**Fuente: Instituto Nacional de Empleo**

Actualizado el 14/11/12

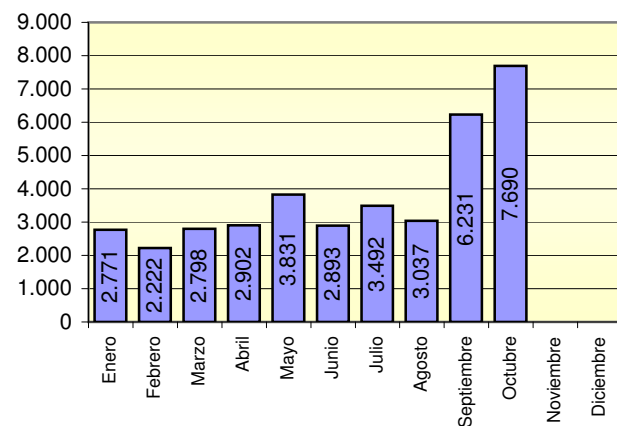

## PARO REGISTRADO EN EL MUNICIPIO SEGÚN SEXO, EDAD Y SECTOR DE ACTIVIDAD ECONÓMICA (AÑO 2012)

Mes	Total	SEXO Y EDAD						SECTORES				
		Hombres			Mujeres			AGRICULTURA	INDUSTRIA	CONSTRUCCIÓN	SERVICIOS	SIN EMPLEO ANTERIOR
		<25	25 - 44	>=45	<25	25 - 44	>=45					
Enero	7.662	372	2.475	1.395	384	1.994	1.042	1.290	366	1.542	3.583	881
Febrero	8.060	426	2.563	1.441	436	2.107	1.087	1.375	397	1.568	3.777	943
Marzo	8.403	463	2.577	1.472	533	2.221	1.137	1.421	402	1.569	3.967	1.044
Abril	8.487	448	2.510	1.472	546	2.301	1.210	1.455	414	1.519	4.057	1.042
Mayo	8.752	426	2.492	1.503	573	2.465	1.293	1.488	425	1.518	4.297	1.024
Junio	9.109	400	2.559	1.515	585	2.681	1.369	1.600	446	1.486	4.624	953
Julio	9.580	417	2.656	1.589	589	2.826	1.503	1.570	469	1.385	5.285	871
Agosto	9.590	415	2.627	1.626	589	2.811	1.522	1.483	468	1.337	5.474	828
Septiembre	9.232	397	2.532	1.606	557	2.688	1.452	1.604	454	1.283	5.059	832
Octubre	8.491	381	2.404	1.558	481	2.381	1.286	1.600	417	1.230	4.422	822
Noviembre												
Diciembre												

### PARADOS REGISTRADOS

**Fuente: Instituto Nacional de Empleo**

Actualizado el 14/11/12

