

CONTRATOS DE TRABAJO REGISTRADOS EN EL MUNICIPIO SEGÚN SEXO Y SECTOR DE ACTIVIDAD ECONÓMICA (AÑO 2013)

Mes	Total	TIPO DE CONTRATO						SECTORES			
		Hombres			Mujeres			AGRICULTURA	INDUSTRIA	CONSTRUCCIÓN	SERVICIOS
		Inic. Indefinido	Inic. Temporal	Convertido Indefinido	Inic. Indefinido	Inic. Temporal	Convertido Indefinido				
Enero	3.545	48	1.595	18	34	1.837	13	1.333	72	140	2.000
Febrero	2.536	32	1.329	38	20	1.090	27	1.046	45	132	1.313
Marzo	2.683	23	1.231	34	22	1.335	38	821	51	92	1.719
Abril	3.341	23	1.647	25	15	1.622	9	1.038	60	199	2.044
Mayo	3.837	27	2.176	10	20	1.593	11	1.142	59	222	2.414
Junio	2.944	41	1.710	19	39	1.123	12	982	66	232	1.664
Julio	3.999	62	2.078	19	42	1.777	21	1.306	86	286	2.321
Agosto	3.130	38	1.866	16	32	1.165	13	1.399	49	196	1.486
Septiembre	7.104	138	3.919	23	143	2.860	21	3.055	105	140	3.804
Octubre	8.324	50	4.291	39	46	3.875	23	3.157	142	193	4.832
Noviembre	5.729	35	3.274	23	35	2.335	27	2.708	154	194	2.673
Diciembre	2.915	23	1.435	10	28	1.411	8	913	58	177	1.767

Contratos de trabajo registrados

Fuente: Instituto Nacional de Empleo

Actualizado el 05/02/2014

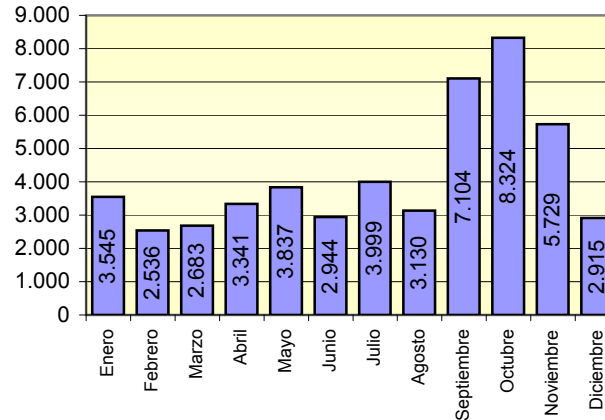

PARO REGISTRADO EN EL MUNICIPIO SEGÚN SEXO, EDAD Y SECTOR DE ACTIVIDAD ECONÓMICA (AÑO 2013)

Mes	Total	SEXO Y EDAD						SECTORES				
		Hombres			Mujeres			AGRICULTURA	INDUSTRIA	CONSTRUCCIÓN	SERVICIOS	SIN EMPLEO ANTERIOR
		<25	25 - 44	>=45	<25	25 - 44	>=45					
Enero	7.919	353	2.191	1.575	390	2.185	1.225	1.691	393	1.183	3.871	781
Febrero	8.224	380	2.290	1.606	428	2.282	1.238	1.790	398	1.196	4.011	829
Marzo	8.380	397	2.304	1.621	446	2.347	1.265	1.882	408	1.155	4.096	839
Abril	8.797	417	2.317	1.639	521	2.540	1.363	1.941	410	1.107	4.439	900
Mayo	9.018	411	2.313	1.633	573	2.661	1.427	2.010	392	1.080	4.617	919
Junio	9.541	423	2.440	1.679	584	2.880	1.535	2.226	410	1.093	4.898	914
Julio	10.186	489	2.622	1.743	607	3.092	1.633	2.210	433	1.107	5.528	908
Agosto	10.237	473	2.629	1.772	611	3.111	1.641	2.159	438	1.076	5.690	874
Septiembre	9.505	423	2.437	1.708	552	2.878	1.507	2.058	400	1.041	5.155	851
Octubre	8.287	356	2.173	1.600	452	2.409	1.297	1.877	335	994	4.233	848
Noviembre	7.843	327	2.028	1.559	435	2.237	1.257	1.806	313	941	3.940	843
Diciembre	7.784	323	2.026	1.597	384	2.213	1.241	1.868	322	917	3.866	811

PARADOS REGISTRADOS

Fuente: Instituto Nacional de Empleo

Actualizado el 05/02/2014

