

CONTRATOS DE TRABAJO REGISTRADOS EN EL MUNICIPIO SEGÚN SEXO Y SECTOR DE ACTIVIDAD ECONÓMICA (AÑO 2014)

Mes	Total	TIPO DE CONTRATO						SECTORES			
		Hombres			Mujeres			AGRICULTURA	INDUSTRIA	CONSTRUCCIÓN	SERVICIOS
		Inic. Indefinido	Inic. Temporal	Convertido Indefinido	Inic. Indefinido	Inic. Temporal	Convertido Indefinido				
Enero	3.386	25	1.655	22	11	1.648	25	1.134	88	187	1.977
Febrero	2.747	21	1.511	16	19	1.172	8	1.023	96	203	1.425
Marzo	3.305	59	1.667	29	27	1.513	10	1.154	76	175	1.900
Abril	3.740	57	1.831	13	33	1.781	25	1.151	59	240	2.290
Mayo	3.761	71	2.147	17	40	1.470	16	1.116	81	273	2.291
Junio	3.602	46	2.014	12	39	1.481	10	1.003	96	333	2.170
Julio	3.931	68	2.120	25	38	1.670	10	1.435	94	315	2.087
Agosto	3.086	53	1.894	57	22	1.036	24	1.405	113	217	1.351
Septiembre	7.168	105	4.183	27	74	2.752	27	3.184	106	209	3.669
Octubre	9.263	90	4.719	26	106	4.295	27	3.669	169	223	5.202
Noviembre	5.880	73	3.177	16	79	2.519	16	2.273	119	240	3.248
Diciembre	3.625	38	1.789	26	22	1.735	15	1.251	70	207	2.097

Contratos de trabajo registrados

Fuente: Instituto Nacional de Empleo

Actualizado el 05/01/2015

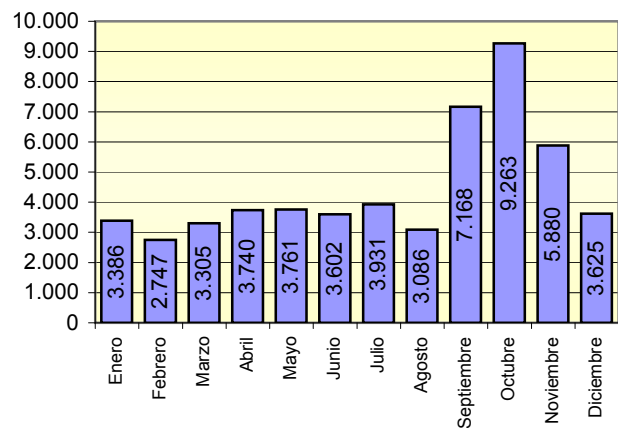

PARO REGISTRADO EN EL MUNICIPIO SEGÚN SEXO, EDAD Y SECTOR DE ACTIVIDAD ECONÓMICA (AÑO 2014)

Mes	Total	SEXO Y EDAD						SECTORES				
		Hombres			Mujeres			AGRICULTURA	INDUSTRIA	CONSTRUCCIÓN	SERVICIOS	SIN EMPLEO ANTERIOR
		<25	25 - 44	>=45	<25	25 - 44	>=45					
Enero	7.958	355	2.071	1.612	414	2.225	1.281	1.937	323	921	3.956	821
Febrero	8.109	367	2.107	1.629	413	2.293	1.300	2.007	325	910	4.019	848
Marzo	8.256	384	2.117	1.621	433	2.361	1.340	2.092	313	893	4.098	860
Abril	8.429	355	2.077	1.588	470	2.514	1.425	2.092	325	850	4.315	847
Mayo	8.783	385	2.050	1.549	546	2.738	1.515	2.197	338	778	4.600	870
Junio	9.527	460	2.251	1.598	605	3.001	1.612	2.453	346	778	5.065	885
Julio	10.535	562	2.599	1.748	659	3.230	1.737	2.553	376	755	5.909	942
Agosto	10.524	540	2.582	1.794	664	3.210	1.734	2.467	394	758	5.982	923
Septiembre	9.861	485	2.396	1.749	585	2.979	1.667	2.363	354	792	5.416	936
Octubre	8.514	450	2.089	1.636	476	2.439	1.424	2.143	322	796	4.320	933
Noviembre	8.211	423	2.067	1.585	451	2.324	1.361	2.147	306	801	4.016	941
Diciembre	8.321	429	2.187	1.600	416	2.323	1.366	2.293	304	834	3.890	1.000

Fuente: Instituto Nacional de Empleo

Actualizado el 05/01/2015

PARADOS REGISTRADOS

