

CONTRATOS DE TRABAJO REGISTRADOS EN EL MUNICIPIO SEGÚN SEXO Y SECTOR DE ACTIVIDAD ECONÓMICA (AÑO 2015)

Mes	Total	TIPO DE CONTRATO						SECTORES			
		Hombres			Mujeres			AGRICULTURA	INDUSTRIA	CONSTRUCCIÓN	SERVICIOS
		Inic. Indefinido	Inic. Temporal	Convertido Indefinido	Inic. Indefinido	Inic. Temporal	Convertido Indefinido				
Enero	3.611	41	1.722	27	30	1.776	15	1.150	100	174	2.187
Febrero	2.930	34	1.598	21	33	1.232	12	1.134	96	208	1.492
Marzo	3.894	41	1.950	62	26	1.789	26	1.309	97	204	2.284
Abril	3.684	29	2.094	29	29	1.475	28	1.224	73	319	2.068
Mayo	5.229	38	3.053	30	15	2.066	27	1.815	108	274	3.032
Junio	4.002	27	2.448	54	22	13.434	17	1.495	131	364	2.012
Julio	4.476	50	2.415	19	21	1.956	15	1.601	122	356	2.397
Agosto	3.693	47	2.217	35	21	1.353	20	1.685	63	229	1.716
Septiembre	7.524	123	4.491	43	81	2.763	23	3.650	137	255	3.482
Octubre	9.866	95	5.289	42	88	4.337	15	3.975	222	333	5.336
Noviembre	6.726	75	3.677	23	53	2.881	17	2.723	139	267	3.597
Diciembre	4.233	44	2.124	32	19	1.982	32	1.459	86	177	2.511

Contratos de trabajo registrados

Fuente: Servicio Público de Empleo Estatal
Actualizado el 05/02/2016

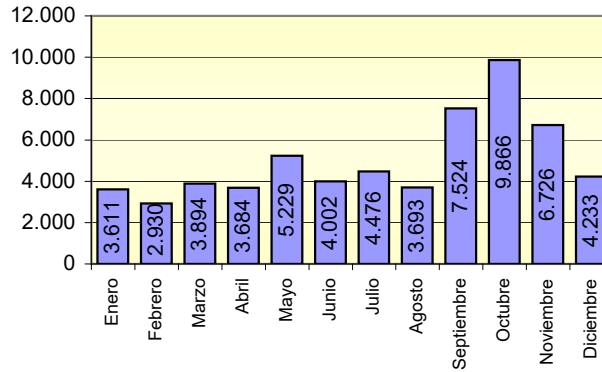

PARO REGISTRADO EN EL MUNICIPIO SEGÚN SEXO, EDAD Y SECTOR DE ACTIVIDAD ECONÓMICA (AÑO 2015)

Mes	Total	SEXO Y EDAD						SECTORES				
		Hombres			Mujeres			AGRICULTURA	INDUSTRIA	CONSTRUCCIÓN	SERVICIOS	SIN EMPLEO ANTERIOR
		<25	25 - 44	>=45	<25	25 - 44	>=45					
Enero	8.729	438	2.305	1.671	461	2.417	1.437	2.521	303	853	3.989	1.063
Febrero	8.862	436	2.343	1.670	455	2.504	1.454	2.604	299	842	4.035	1.082
Marzo	9.072	515	2.283	1.662	548	2.604	1.460	2.639	295	806	4.128	1.204
Abril	9.331	532	2.217	1.637	621	2.756	1.568	2.592	326	762	4.430	1.221
Mayo	9.423	543	2.150	1.591	665	2.866	1.608	2.571	306	711	4.634	1.201
Junio	10.066	483	2.333	1.674	633	3.163	1.780	2.687	314	678	5.309	1.078
Julio	10.817	522	2.604	1.804	631	3.397	1.859	2.755	366	356	6.022	1.018
Agosto	10.870	516	2.587	1.843	624	3.428	1.872	2.717	388	668	6.086	1.011
Septiembre	10.139	517	2.296	1.745	615	3.192	1.774	2.497	358	658	5.616	1.010
Octubre	8.375	406	1.913	1.560	509	2.516	1.471	2.212	296	637	4.266	964
Noviembre	7.447	350	1.689	1.406	421	2.233	1.348	2.004	252	583	3.716	892
Diciembre	7.136	319	1.650	1.411	345	2.100	1.311	1.982	255	601	3.460	838

Fuente: Servicio Público de Empleo Estatal
Actualizado el 05/02/2016

PARADOS REGISTRADOS

