

**CONTRATOS DE TRABAJO REGISTRADOS EN EL MUNICIPIO SEGÚN SEXO Y SECTOR DE ACTIVIDAD ECONÓMICA (AÑO 2016)**

Mes	Total	TIPO DE CONTRATO						SECTORES			
		Hombres			Mujeres			AGRICULTURA	INDUSTRIA	CONSTRUCCIÓN	SERVICIOS
		Inic. Indefinido	Inic. Temporal	Convertido Indefinido	Inic. Indefinido	Inic. Temporal	Convertido Indefinido				
Enero	4.339	44	2.060	30	56	2.128	21	1.391	124	236	2.588
Febrero	3.390	40	2.024	59	33	1.202	32	1.488	91	334	1.477
Marzo	3.328	56	1.728	42	32	1.437	33	1.088	111	241	1.888
Abril	5.179	35	2.558	63	22	2.471	30	1.320	106	298	3.455
Mayo	5.209	59	2.903	48	35	2.136	28	1.513	146	359	3.191
Junio	4.204	38	2.532	90	24	1.473	47	1.555	122	323	2.204
Julio	4.286	36	2.174	43	33	1.967	33	1.601	90	251	2.344
Agosto	4.717	84	2.926	37	32	1.609	29	2.233	107	251	2.126
Septiembre	9.202	140	5.167	48	119	3.689	39	4.119	232	254	4.597
Octubre	10.228	72	5.341	53	47	4.683	32	4.124	216	211	5.677
Noviembre	6.396	56	3.338	59	31	2.868	44	2.408	164	221	3.603
Diciembre	4.094	49	1.977	35	33	1.980	20	1.253	91	219	2.531

Contratos de trabajo registrados

Fuente: Servicio Público de Empleo Estatal  
Actualizado el 08/02/2017

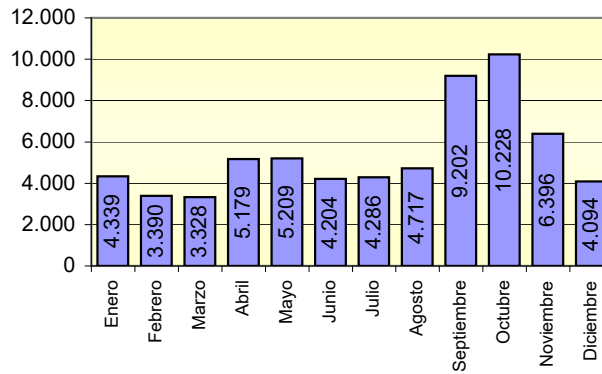

PARO REGISTRADO EN EL MUNICIPIO SEGÚN SEXO, EDAD Y SECTOR DE ACTIVIDAD ECONÓMICA (AÑO 2016)

Mes	Total	SEXO Y EDAD						SECTORES				
		Hombres			Mujeres			AGRICULTURA	INDUSTRIA	CONSTRUCCIÓN	SERVICIOS	SIN EMPLEO ANTERIOR
		<25	25 - 44	>=45	<25	25 - 44	>=45					
Enero	7.084	301	1.623	1.417	324	2.104	1.315	1.942	249	609	3.473	811
Febrero	7.325	337	1.678	1.445	352	2.155	1.358	2.015	248	605	3.594	863
Marzo	7.415	354	1.682	1.470	369	2.169	1.371	2.101	243	593	3.603	875
Abril	7.512	335	1.590	1.402	399	2.310	1.476	2.025	249	549	3.834	855
Mayo	7.593	288	1.539	1.367	409	2.408	1.582	2.020	258	494	4.025	796
Junio	8.293	295	1.727	1.404	459	2.707	1.701	2.164	268	464	4.649	748
Julio	8.787	325	1.924	1.471	484	2.819	1.764	2.113	311	462	5.218	683
Agosto	8.732	331	1.907	1.496	469	2.769	1.760	1.997	313	474	5.307	641
Septiembre	7.750	299	1.631	1.391	403	2.418	1.608	1.780	266	462	4.573	669
Octubre	6.723	304	1.415	1.290	352	1.978	1.384	1.688	229	479	3.599	728
Noviembre	6.264	273	1.325	1.238	308	1.841	1.279	1.595	216	479	3.242	732
Diciembre	5.960	251	1.261	1.210	269	1.736	1.233	1.537	212	482	3.051	678

Fuente: Servicio Público de Empleo Estatal  
Actualizado el 08/02/2017

PARADOS REGISTRADOS

