

**CONTRATOS DE TRABAJO REGISTRADOS EN EL MUNICIPIO SEGÚN SEXO Y SECTOR DE ACTIVIDAD ECONÓMICA (AÑO 2017)**

Mes	Total	TIPO DE CONTRATO						SECTORES			
		Hombres			Mujeres			AGRICULTURA	INDUSTRIA	CONSTRUCCIÓN	SERVICIOS
		Inic. Indefinido	Inic. Temporal	Convertido Indefinido	Inic. Indefinido	Inic. Temporal	Convertido Indefinido				
Enero	<b>3.897</b>	51	1.991	46	37	1.735	37	1.264	98/	223	2.312
Febrero											
Marzo											
Abril											
Mayo											
Junio											
Julio											
Agosto											
Septiembre											
Octubre											
Noviembre											
Diciembre											

**Fuente: Servicio Público de Empleo Estatal**  
 Actualizado el 08/02/2017

Contratos de trabajo registrados

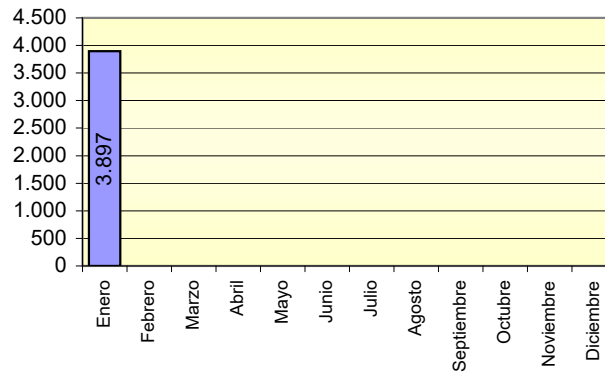

PARO REGISTRADO EN EL MUNICIPIO SEGÚN SEXO, EDAD Y SECTOR DE ACTIVIDAD ECONÓMICA (AÑO 2017)

Mes	Total	SEXO Y EDAD						SECTORES				
		Hombres			Mujeres			AGRICULTURA	INDUSTRIA	CONSTRUCCIÓN	SERVICIOS	SIN EMPLEO ANTERIOR
		<25	25 - 44	>=45	<25	25 - 44	>=45					
Enero	5.915	219	1.187	1.202	263	1.779	1.265	1.508	207	465	3.062	673
Febrero												
Marzo												
Abril												
Mayo												
Junio												
Julio												
Agosto												
Septiembre												
Octubre												
Noviembre												
Diciembre												

Fuente: Servicio Público de Empleo Estatal  
 Actualizado el 08/02/2017

PARADOS REGISTRADOS

